SDD 88 - Sujet n°1

Spécialité : Dermatologie

Date : 01/04/2024
Auteur : Quentin HARDY (ECN 2022, DES Dermatologie - Brest)
Relecteur(s) : Sébastien VILLARD (ECN 2023, DES Médecine interne - Paris), Clément FILLIOL (ECN 2022, DES Radiologie - Lyon)

Domaine d'apprentissage principal	Interrogatoire
Domaine d'apprentissage secondaire	Iconographie
Item(s) en lien avec la station	116 - Prurit 171 - Ectoparasitoses cutanées
Situation(s) de départ en lien avec la station	88 - Prurit
Matériel nécessaire à la station	2 chaises, un bureau, les 2 images
Contexte de la station	M. Fredy B., 32 ans, SDF bien connu du service de post-urgence, est gêné par un prurit intense

TACFA – Tutorat associatif pour des conférences en formation approfondie en sciences médicales
Toute reproduction, même partielle, et toute vente sans l'accord du TACFA sont interdites.
Sous la supervision de Lucie-Lou VIAL (VP ECOS, DES Anesthésie-Réanimation, Toulouse), Sébastien VILLARD (VP ECOS, DES Médecine Interne, Paris), Clément FILLIOL (VP ECOS, DES Radiologie, Lyon) et Alexandre DEGACHI (Président, ancien DES Médecine Interne, Paris)

ECOS TACFA
INSTRUCTIONS POUR LE/LA CANDIDAT.E

Contexte :

Vous êtes interne de dermatologie d'avis dans un hôpital périphérique.
Vous êtes appelé.e concernant M Fredy B., 32 ans. Actuellement sans-domicile fixe, il est hospitalisé en sevrage non programmé au service de post-urgence.
Il souffre d'un prurit généralisé, intense, depuis 2 mois.

L'aide-soignante du service déclare avoir vu une "bête microscopique" bouger sur le patient. Elle a donc conclu à une gale.
Vous vous rendez dans sa chambre.

Consignes :

Vous devez réaliser en 8 minutes, incluant la lecture de ces consignes :

- Interroger le patient pour objectiver la cause infectieuse de ce prurit
- Examiner (des images vous seront fournies à votre demande) le patient et son environnement
- Terminer par votre hypothèse diagnostique principale

Vous ne devez pas :

- Examiner le patient standardisé
- Rechercher des causes de prurit non infectieuses
- Prescrire de traitement

Attention : Vous avez 8 minutes. Au signal sonore, passez à la station suivante.

TACFA – Tutorat associatif pour des conférences en formation approfondie en sciences médicales
Toute reproduction, même partielle, et toute vente sans l'accord du TACFA sont interdites.
Sous la supervision de Lucie-Lou VIAL (VP ECOS, DES Anesthésie-Réanimation, Toulouse), Sébastien VILLARD (VP ECOS, DES Médecine Interne, Paris), Clément FILLIOL (VP ECOS, DES Radiologie, Lyon) et Alexandre DEGACHI (Président, ancien DES Médecine Interne, Paris)

ECOS TACFA
GRILLE D'ÉVALUATION

Aptitudes cliniques			
1.	Recherche un prurit de l'entourage	1 pt	☐
2.	Recherche une majoration vespérale du prurit	1 pt	☐
3.	Recherche les zones électives de prurit scabieux : au moins 2 parmi : - entre les doigts, - au niveau des poignets, - au niveau des parties génitales	1 pt	☐
4.	Recherche les zones électives de prurit de pédiculose du cuir chevelu (cuir chevelu ET nuque)	1 pt	☐
5.	Recherche les zones électives de prurit de poux du pubis (pubis)	1 pt	☐
6.	Recherche les traitements déjà utilisés	1 pt	☐
7.	Image 1 : décrit des excoriations	1 pt	☐
8.	Image 1 : décrit des lésions hypochromiques	1 pt	☐
9.	Image 1 : décrit l'absence de sillon scabieux évident	1 pt	☐
10.	Image 2 : décrit des lésions ovalaires blanchâtres sur le vêtement	1 pt	☐
11.	Image 2 : conclut à des probables oeufs	1 pt	☐
12.	Conclut à une pédiculose corporelle	1 pt	☐
Communications et attitudes			

TACFA – Tutorat associatif pour des conférences en formation approfondie en sciences médicales
Toute reproduction, même partielle, et toute vente sans l'accord du TACFA sont interdites.
Sous la supervision de Lucie-Lou VIAL (VP ECOS, DES Anesthésie-Réanimation, Toulouse), Sébastien VILLARD (VP ECOS, DES Médecine Interne, Paris), Clément FILLIOL (VP ECOS, DES Radiologie, Lyon) et Alexandre DEGACHI (Président, ancien DES Médecine Interne, Paris)

13.

2. APTITUDE À QUESTIONNER

Performance Insuffisante 0 point	Performance Limite 0,25 point	Performance Satisfaisante 0,5 point	Performance Très Satisfaisante 0,75 point	Performance Remarquable 1 point
Pose des questions fermées ou trop directives ou qui ne répondent pas aux objectifs Utilise le jargon médical	Pose des questions qui s'éloignent des objectifs Utilise quelques fois un jargon médical sans explication	Utilise différents types de questions couvrant les éléments essentiels Utilise quelques fois un jargon médical mais toujours avec explications	Pose des questions précises couvrant la plupart des éléments avec quelques omissions mineures Utilise le langage approprié	Pose les questions avec assurance et savoir-faire

14.

4. APTITUDE À STRUCTURER/ MENER L'ENTREVUE

Performance Insuffisante 0 point	Performance Limite 0,25 point	Performance Satisfaisante 0,5 point	Performance Très Satisfaisante 0,75 point	Performance Remarquable 1 point
Approche désordonnée	Entrevue peu structurée, présente les difficultés à recadrer les discussions qui s'éloignent des objectifs	Entrevue centrée sur le problème et couvre les éléments essentiels	Entrevue menée de façon logique, structurée, centrée sur le problème, ne cherche pas l'information non pertinente	Entrevue ayant un but précis, approche intégrée

15.

Performance Insuffisante *Clear fail*	**Performance Limite** *Borderline*	**Performance Satisfaisante** *Clear pass*	**Performance Très Satisfaisante** *Very good pass*	**Performance Remarquable** *Excellent pass*
○	○	○	○	○
Très au-dessous des attentes	Performance proche mais en dessous des attentes	Conforme aux attentes	Au-delà des attentes	Très au-delà des attentes
Les attentes sont non observables ou non respectées Présente un niveau inacceptable de performance	Les omissions et les inexactitudes dans la réalisation des tâches Démontre du potentiel pour atteindre la compétence	Démontre les éléments essentiels de la performance Prêt pour avancer en toute sécurité	Quelques omissions/erreurs mineures et non essentielles Démontre la plupart des aspects de la compétence	Agit sans hésitation et sans erreur Démontre la maîtrise de tous les aspects de la compétence

TOTAL	**/ 15 points**

TACFA – Tutorat associatif pour des conférences en formation approfondie en sciences médicales
Toute reproduction, même partielle, et toute vente sans l'accord du TACFA sont interdites.
Sous la supervision de Lucie-Lou VIAL (VP ECOS, DES Anesthésie-Réanimation, Toulouse), Sébastien VILLARD (VP ECOS, DES Médecine Interne, Paris), Clément FILLIOL (VP ECOS, DES Radiologie, Lyon) et Alexandre DEGACHI (Président, ancien DES Médecine Interne, Paris)

Éléments de rétroaction :

La recherche de parasitose chez un patient en conditions précaires est fréquente. Il faut savoir penser à la gale, mais pas que. L'examen des affaires du patient, et sa literie, est ici essentiel.

Pour information (totalement hors programme bien sûr, mais pour les images !), voilà le poux de corps en question vu chez le patient (taille totale 1 mm environ), vu à travers le dermatoscope :

Et une image de comparaison qui montre bien les différences entre les poux de pubis, et les 2 autres pédiculoses :

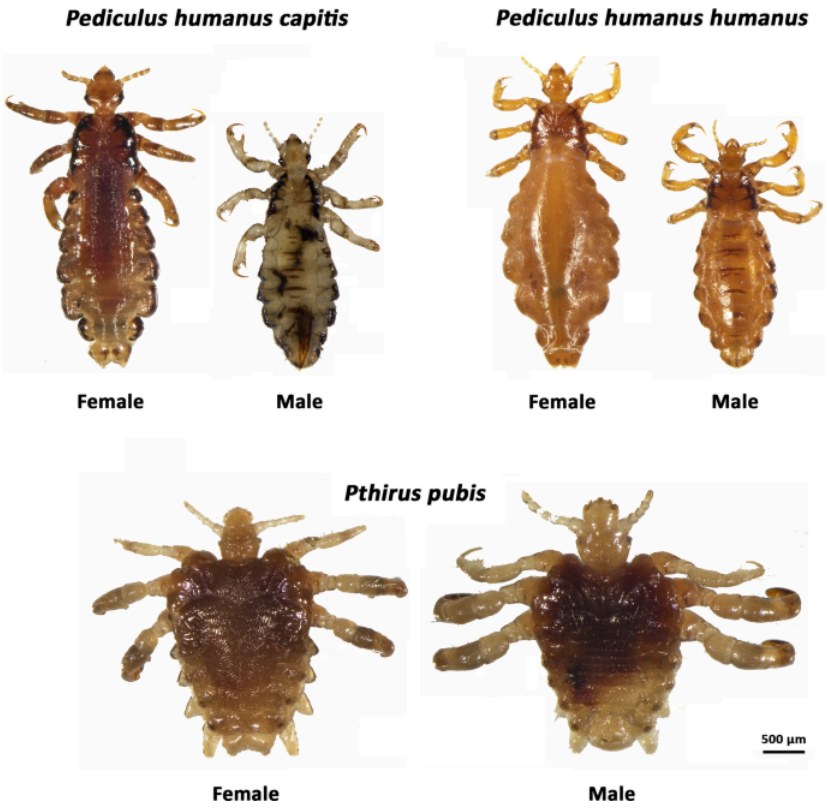

Enfin, sur un tout autre sujet, la dermoscopie peut permettre de réaliser des belles images de tiques (certains connaisseurs peuvent même identifier ainsi l'espèce) :

TACFA – Tutorat associatif pour des conférences en formation approfondie en sciences médicales
Toute reproduction, même partielle, et toute vente sans l'accord du TACFA sont interdites.
Sous la supervision de Lucie-Lou VIAL (VP ECOS, DES Anesthésie-Réanimation, Toulouse), Sébastien VILLARD (VP ECOS, DES Médecine Interne, Paris), Clément FILLIOL (VP ECOS, DES Radiologie, Lyon) et Alexandre DEGACHI (Président, ancien DES Médecine Interne, Paris)

ECOS TACFA

SCÉNARIO PATIENT SIMULÉ

Consignes génériques pour le patient :

- Ce que tu peux dire spontanément ou sous condition est clairement indiqué
- Si le candidat pose une question dont la réponse ne se trouve pas dans le scénario, n'improvise pas et réponds « je ne sais pas » ou « c'est normal ».

Rappel du scénario du candidat :

Vous êtes interne de dermatologie d'avis dans un hôpital périphérique.
Vous êtes appelé.e concernant Mr Fredy B., 32 ans. Actuellement sans-domicile fixe, il est hospitalisé en sevrage non programmé au service de post-urgence.
Il souffre d'un prurit généralisé, intense, depuis 2 mois.

L'aide-soignante du service déclare avoir vu une "bête microscopique" bouger sur le patient. Elle a donc conclu à une gale.
Vous vous rendez dans sa chambre.

Plan de la station ECOS :

Patient simulé en face du candidat, autour du bureau.

<u>Phrase de démarrage du patient simulé (par <3) :</u>

"Bonjour Docteur.
Aidez-moi s'il vous plaît, je me gratte comme un fou jusqu'au sang depuis 3 mois. On m'a dit que c'était la gale, c'est vrai Docteur ?!"

Identité du patient :

Fredy B., 32 ans, 50 kg, 170 cm

Mode de vie :

SDF, ancien cariste, au chômage. Trouble de l'usage de l'alcool ancien. Pas d'autres toxiques.

Comportement global :

Anxieux, coopérant.

TACFA – Tutorat associatif pour des conférences en formation approfondie en sciences médicales
Toute reproduction, même partielle, et toute vente sans l'accord du TACFA sont interdites.
Sous la supervision de Lucie-Lou VIAL (VP ECOS, DES Anesthésie-Réanimation, Toulouse), Sébastien VILLARD (VP ECOS, DES Médecine Interne, Paris), Clément FILLIOL (VP ECOS, DES Radiologie, Lyon) et Alexandre DEGACHI (Président, ancien DES Médecine Interne, Paris)

Antécédents personnels :

Notion de cirrhose alcoolique.
Crises épileptiques de sevrage.
Pas d'antécédent dermatologique.

Antécédents familiaux :

Père violent.

Médicaments :

Aucun.

Symptômes positifs :

Prurit ayant débuté il y a 3 mois.
A vécu surtout dans la rue (seul), également un peu en foyer.
Pas de prurit chez ses amis.

Prurit surtout la nuit.
Zones prurigineuses : tronc, membres.
Pas de prurit particulier entre les doigts, sur les parties génitales, les grands plis, le visage, les cheveux, le pubis.

Constantes :

Normales.

Donnée complémentaire :

Iconographies 1 et 2

Questions de relance :

À **3 minutes**, si le patient n'a pas demandé des images du corps du patient, lui remettre l'image 1 (image des épaules du patient).

Ne remettre l'image 2 (image du vêtement) **que si** l'étudiant la demande.

TACFA – Tutorat associatif pour des conférences en formation approfondie en sciences médicales
Toute reproduction, même partielle, et toute vente sans l'accord du TACFA sont interdites.
Sous la supervision de Lucie-Lou VIAL (VP ECOS, DES Anesthésie-Réanimation, Toulouse), Sébastien VILLARD (VP ECOS, DES Médecine Interne, Paris), Clément FILLIOL (VP ECOS, DES Radiologie, Lyon) et Alexandre DEGACHI (Président, ancien DES Médecine Interne, Paris)

ECOS TACFA
FEUILLET ORGANISATEUR

Plan de la station ECOS :

Le patient standardisé est en face de l'étudiant, autour d'un bureau, avec 2 chaises.

Matériel nécessaire à la station :

- IPAD pour examinateur
- Les images 1 et 2 pour le candidat (imprimées, ou sur tablette)
- Feuille de brouillon pour candidat
- Stylo pour candidat
- Feuille de brouillon pour évaluateur
- Stylo pour évaluateur

Documents présents dans la station :

- Feuilles d'évaluation de papier de secours

TACFA – Tutorat associatif pour des conférences en formation approfondie en sciences médicales
Toute reproduction, même partielle, et toute vente sans l'accord du TACFA sont interdites.
Sous la supervision de Lucie-Lou VIAL (VP ECOS, DES Anesthésie-Réanimation, Toulouse), Sébastien VILLARD (VP ECOS, DES Médecine Interne, Paris), Clément FILLIOL (VP ECOS, DES Radiologie, Lyon) et Alexandre DEGACHI (Président, ancien DES Médecine Interne, Paris)

ECOS TACFA
ICONOGRAPHIE N°1

TACFA – Tutorat associatif pour des conférences en formation approfondie en sciences médicales

Toute reproduction, même partielle, et toute vente sans l'accord du TACFA sont interdites.

Sous la supervision de Lucie-Lou VIAL (VP ECOS, DES Anesthésie-Réanimation, Toulouse), Sébastien VILLARD (VP ECOS, DES Médecine Interne, Paris), Clément FILLIOL (VP ECOS, DES Radiologie, Lyon) et Alexandre DEGACHI (Président, ancien DES Médecine Interne, Paris)

ECOS TACFA
ICONOGRAPHIE N°2

Ceci est un cliché rapproché de l'intérieur de la parka du patient. Des lésions similaires sont visibles dans les autres habits du patient.

TACFA – Tutorat associatif pour des conférences en formation approfondie en sciences médicales
Toute reproduction, même partielle, et toute vente sans l'accord du TACFA sont interdites.
Sous la supervision de Lucie-Lou VIAL (VP ECOS, DES Anesthésie-Réanimation, Toulouse), Sébastien VILLARD (VP ECOS, DES Médecine Interne, Paris), Clément FILLIOL (VP ECOS, DES Radiologie, Lyon) et Alexandre DEGACHI (Président, ancien DES Médecine Interne, Paris)